

Wir machen das Beste daraus: Stahlschrott

Mit Kaatsch profitieren Sie von einem perfekt abgestimmten Prozess – von der Annahme bis zur vollständigen Rückführung in den Kreislauf. Bereits beim Wareneingang sortieren wir Ihren Stahlschrott nach unterschiedlichen Qualitäten und bereiten diesen mit modernen Anlagen auf. Das Ergebnis: absolut sortenreine Produkte, die wieder vollständig zum Einsatz kommen. Durch eine optimale Mengenbündelung und unsere direkte Verkehrsanbindung zum Hafen eröffnen wir Ihnen den Zugang zum Weltmarkt und minimieren Ihre Logistikkosten.

In Kombination mit dem direkten Absatz an Stahlwerke und Gießereien ohne Zwischenhandel profitieren Sie immer von unserer direkten Vermarktung. Das bedeutet nicht nur das Beste für Sie, sondern auch für unsere Umwelt.

Das ist Recycling auf höchstem Niveau.



- **Schrott**
- NE-Metalle
- Altholz
- Wertstoffe
- Umschlag & Lagerhaltung
- Demontagen & Abbrüche
- Logistik & Transport
- Consulting

Unsere Mission: 100 % Recycling

Wir denken an heute, morgen und übermorgen. Und wir denken anders: weg von kurzfristigen Überlegungen, hin zur weitsichtigen Planung mit optimal aufeinander abgestimmten Bausteinen, um langfristig mehr zu erreichen. Mehr Umsatz, mehr Erlös, mehr Nachhaltigkeit – mehr Wertschöpfung.

Warum sollten Sie sich mit weniger zufrieden geben?

Das leisten wir für Sie:

- Dezentrale Materialerfassung und zentrale Produktion – täglich über 1.000 t
- Annahme von Groß- und Schwerteilen
- Sonder-, Produkt- und Prototypenverschrottung
- Über 50 gängige Handelssorten
- Eigene Produktionsanlagen für Sortieren, Scheren, Pressen, Paketieren
- Brennschneidkapazitäten für Zerlegung von Großmaschinen bis über 100 t Stückgewicht
- Über zehn hochmoderne Mobilbagger mit einem Einsatzgewicht von bis zu 120 t und einer Verladeleistung von bis zu 300 t/h
- Flexible Logistik über Straße, Schiene und Wasser

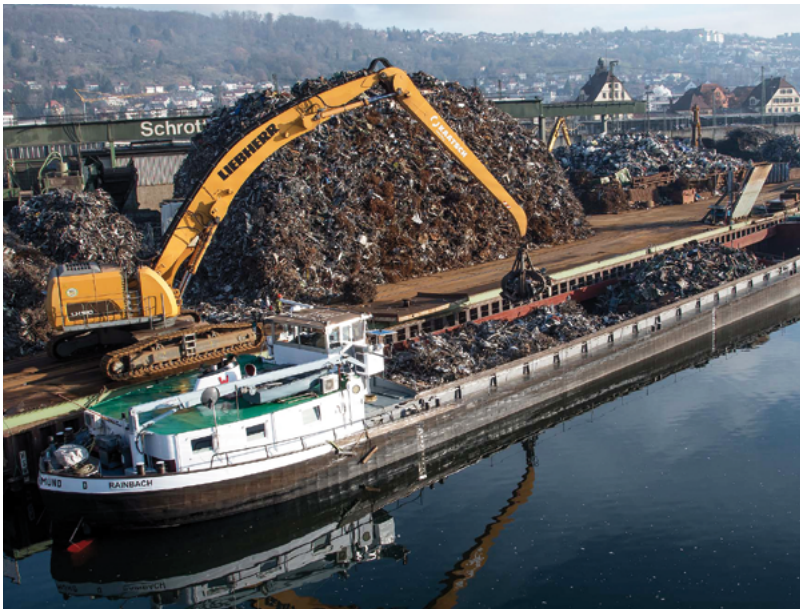

Optimale Wertschöpfung aus einer Hand



Paketierpresse



Brennschneidarbeiten



Kupol-Aufbereitung



Schrottschere

Ihre Vorteile auf einen Blick

- Bestmögliche Wertschöpfung: Sortierung und Aufbereitung Ihrer Materialien über eigene Produktionsanlagen – für sortenreine, hochwertige Sekundärrohstoffe
- Optimale Wirtschaftlichkeit: Zentrale Lagerung und Produktion von hochwertigen Sekundär-rohstoffen direkt am Wasser
- Internationalität sichert topaktuelle Marktpreise: Direktvermarktung an Stahlwerke und Gießereien in Deutschland, Europa und internationaler Export über europäische Tiefseehäfen
- Mengenbündelung und effiziente Logistik: Verladung von Schiffseinheiten oder Ganzzügen bis 2.000 t
- Lager mit über 23.000 m²
- Erfahrenes Händlerteam und professionelles Back-Office

Ihre Ansprechpartner



Schrott- und Metallhandel M. Kaatsch GmbH
Am Nordseekai 8 · D-73207 Plochingen

Marco Staigmiller
Stahlschrott Industrie
Tel: +49 (0) 7153 7008-240
Fax: +49 (0) 7153 7008-249
Mail: marco.staigmiller@kaatsch.de

Peter Holzweiß
Stahlschrott Handel
Tel: +49 (0) 7153 7008-230
Fax: +49 (0) 7153 7008-249
Mail: peter.holzweiss@kaatsch.de

